Das Auto.

California

California. Мобильность без границ

06 – 15
Описание

16 – 27
Трансформируемость и организация пространства в салоне

28 – 51
Технические характеристики и комплектация

Мир ждет тебя. California

С тех пор как мы создали первый автокемпер, многое изменилось…

…прежде всего, мы сами.

Миллионы километров, бесчисленные рассветы и закаты в самых притягательных местах планеты – уже не одно десятилетие люди путешествуют на California и получают незабываемые впечатления и опыт. Наши конструкторы дополнили этот опыт новыми идеями и воплотили его в California последнего поколения. Мы постарались создать поистине идеальный автокемпер.

Тяга к путешествиям рождается здесь. California

Насладитесь комфортом в дороге. Оцените манёвренность, свойственную легковым автомобилям. Почувствуйте мощь современных двигателей TDI®. Подвеска California обеспечивает автомобилю постоянный контакт с дорогой. Своей динамичностью California обязана жёсткому кузову, мощным стабилизаторам поперечной устойчивости, передней подвеске McPherson, тщательно продуманной задней независимой подвеске с качающимися рычагами и разнесёнными амортизаторами и пружинами типа Miniblock. В стандартную комплектацию California входят антиблокировочная система (ABS), электронная блокировка дифференциала (EDS), антипробуксовочная система (ASR), система регулировки крутящего момента (MSR) и электронная система поддержания курсовой устойчивости (ESP). Варианты с двигателями 96кВт и 128кВт могут быть опционально оснащены полным приводом 4MOTION® с системами ABS, EDS, ASR и ESP. По желанию возможна установка ручной блокировки заднего дифференциала.

Навстречу солнцу.
На California с полным приводом 4MOTION®

California с опциональным полным приводом 4MOTION® дарит ни с чем несравнимое ощущение избранности и превосходства, особенно при достижении цели, недоступной для обычного автомобиля. Оснащённый электронной блокировкой дифференциала и муфтой Haldex, он способен преодолевать подъёмы крутизной до 36° и броды глубиной до 30 см. Электронное распределение крутящего момента между передней и задней осями поддерживает великолепную устойчивость автомобиля на льду и гравийном покрытии, в дождь, снег и слякоть.

Познавайте мир, не отказываясь от комфорта

Каждая деталь в California служит для комфорта путешествующих. Водитель быстро находит удобное для себя положение благодаря легкой регулировке сиденья, а также высоты и наклона рулевой колонки. Для этого предусмотрены также поддерживающие боковые валики сиденья, поясничная опора в спинке и подлокотники по обеим сторонам. Рабочее место водителя эргономично и функционально. Приборы и переключатели интуитивны и удобны в эксплуатации. В центральной консоли располагается (опционально) магнитола или навигационная система с радиоприемником. Ниже находятся регуляторы системы вентиляции и джойстик переключения передач с малым ходом рычага. Перенос рычага переключения передач на центральную консоль позволил освободить проход в заднюю часть салона. В передней панели имеются отсеки для бутылок и консоль с двумя держателями для ёмкостей с напитками и пепельницей. В комплектацию салона входят полки с противоскользящим покрытием и вентилируемый перчаточный ящик. По желанию оборудование салона можно дополнить комплектом для подключения мобильного телефона, расположенным на высоте рулевого колеса. Для размещения необходимых в дороге мелочей служат отсеки на центральной консоли, а также другие отделения и карманы.

Городские будни на California:
Вы можете чувствовать себя совершенно спокойно

California позволяет уверенно передвигаться там, где мало пространства для манёвра: по узким улицам старых городов, при заезде в подземный гараж, при попытке найти место между машинами на парковке. Этому способствуют его компактные габариты, высокая управляемость и малый диаметр разворота. Когда же потребуется остановиться, эффективная тормозная система с вентилируемыми тормозными дисками на всех колесах обеспечит минимальный тормозной путь. Для защиты водителя и переднего пассажира предусмотрены фронтальные подушки безопасности. Их дополняют боковые и верхние передние подушки. Кроме того, специальная травмобезопасная рулевая колонка защищает водителя, а ударопоглощающий пластик, используемый в конструкции панелей салона, снижает риск травмирования всех пассажиров в автомобиле.
Даже в самых неизведанных уголках мира вас не покинет чувство безопасности!

За окном мелькают пейзажи.
Выберите, какой Вам нравится больше

«Смотри, как красиво! Давай здесь остановимся!» Уже во время первого привала California раскрывает свои дополнительные возможности — складной стол и два стула, которые входят в стандартную комплектацию и устанавливаются за секунды. Чтобы можно было в полной мере насладиться каждым моментом путешествия.

Настоящий автокемпер начинается… с гардероба.

… а Вас, водитель, просим к столу!

Салон California отвечает самым высоким требованиям, предъявляемым к автомобилю для путешествий. Он спроектирован и оборудован с использованием передовых технологий и материалов. При этом конструкторы стремились объединить в автомобиле такие качества, как многофункциональность, удобство в эксплуатации и высокий уровень комфорта. Например, двухместный диван и откидной рабочий стол кухонной секции плавно и легко передвигаются по системе направляющих.
Шкафы с деревянной отделкой изготовлены из современных легких материалов. Алюминиевый материал панелей имеет специальную слоистую структуру, которая позволяет изготовлять все углы закруглёнными, что делает их травмобезопасными. Расположенный сзади платяной шкаф закрывается с помощью шторки и дверцы. Сиденья водителя и переднего пассажира разворачиваются на 180 градусов. То есть за секунды салон California можно превратить в уютную гостиную или столовую.

Книга о вкусной и здоровой пище пригодится в путешествии не меньше, чем навигационная система

Известно, что кухня – любимое место для посиделок. Поэтому в California кухня – это уютный уголок, где чувствуешь себя как дома. Для приготовления пищи здесь есть все необходимое: двухконфорочная газовая плита с автоматическим электроподжигом, мойка, расположенный под ней выдвижной ящик для приборов и 42-литровый компрессорный холодильник. Рядом с холодильником имеется шкаф для кухонной посуды. Его дверцы сделаны сдвижными, поэтому разложенный диван или установленный стол не мешают их открывать. Все шкафы изготовлены из алюминиевых сэндвич-панелей, пригодных для вторичной переработки. На торце кухонной секции имеются две розетки: на 12 и 230 вольт. Кухонная секция оснащается сдвижным рабочим столом, который при необходимости может служить обеденным столом. Баки для питьевой воды и стоков, вместимостью 30 литров каждый, установлены в защищённом от мороза месте. Газовая плита питается от походного газового баллона весом 2,8 кг, который приобретается отдельно и устанавливается в нише заднего шкафа. В принципе, в салоне California есть все, чтобы вы чувствовали себя как дома.

Кто сказал, что путешественник должен быть усталым?

Настоящим путешественникам необходим полноценный отдых. Автомобиль оборудован складным диваном, который плавно передвигается по направляющим в полу и раскладывается несколькими простыми движениями, образуя спальное место размером 114 x 200 см. Чтобы разложить диван, сначала необходимо отвести назад подголовники. После этого у дивана разблокируется и опускается спинка. Вместе с мягкой обивкой задней крышки багажника разложенный диван образует удобное спальное место.

Для перевозки громоздких грузов багажную полку можно зафиксировать в приподнятом положении. С предлагаемым в качестве опции индивидуальным поворачиваемым сидением California превращается в полноценный пятиместный автомобиль. Как и все остальные сиденья, оно оборудовано встроенным трехточечным автоматическим ремнем безопасности и, аналогично дивану, монтируется на направляющих в полу.

В California есть множество мест, где Вы можете полностью расслабиться.

Вы никогда не мечтали однажды переночевать на вершине тибетских гор?

Добро пожаловать в бельэтаж: реечный настил с матрацем, ночник на гибкой штанге для чтения перед сном – удобное верхнее спальное место под подъёмной крышей California удалось выкроить за счёт увеличения габаритов нового кузова. Размер спального места 120 x 200 см гарантирует безмятежный сон. Высота хода подъёмного механизма увеличилась по всей длине подъёмной крыши, что даёт еще больше пространства. Противомоскитные сетки в боковом чехле позволяют проветривать салон. Ведущий в кабину проём закрывается шторкой. В целях снижения массы автомобиля и решения проблемы вторичной переработки панель крыши выполнена из алюминия.

Спереди крышу замыкает встроенный спойлер из литого алюминия. Он повышает жёсткость кузова и снижает аэродинамический шум. Со внутренней стороны модуля находится центральный блок управления электрогидравлическим приводом крыши. По его команде крыша поднимается, даже если на ней закреплен багаж весом до 50 кг.

Согласитесь, звучит очень заманчиво!

Радость возвращения домой подкрепляется предвкушением следующего путешествия

H NV 342

Новые удивительные открытия: комплектация California

Ознакомьтесь, проверьте и сравните. Выберите комплектацию, которая полностью соответствует вашим собственным пожеланиям и представлениям. Потому что очередное путешествие уже не за горами.

Существует отличный способ открыть мир: Volkswagen California

01 Место водителя в California с дополнительным оборудованием
02 Сиденье переднего пассажира с обивкой Indian Summer
03 Задний диван со откидными подголовниками

Кроме того, в серийную комплектацию входят: фары с двойными рефлекторами, окрашенные бамперы, боковые защитные молдинги, обогрев передних сидений, электрические доводчики сдвижной двери и двери багажного отсека. О другом серийно поставляемом оборудовании смотрите на следующих страницах.

Жилое оборудование

Затемнение кабины

Кабина затемняется экранами на боковых стеклах и шторкой на лобовом стекле.

● **Стандартно**

Затемнение салона

Салон затемняется шторками, которые вытягиваются из потолочной обшивки и, благодаря направляющим в пазах, не оставляют щелей.

● **Стандартно**

Нижнее спальное место

Спальное место в салоне имеет размеры 114 x 200 см. Для увеличения вместимости багажника заднюю панель можно зафиксировать в приподнятом положении.

● **Стандартно**

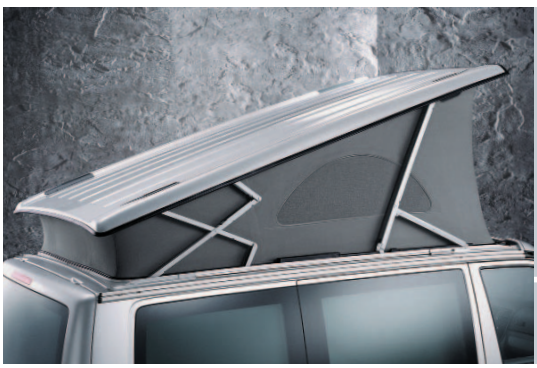

Подъемная крыша с электрогидравлическим приводом

Органы управления алюминиевой подъемной крыши расположены на центральном блоке управления. Благодаря электрогидравлическому приводу поднятие крыши осуществляется легко и беспрепятственно. Москитная сетка в боковом чехле позволяет хорошо проветривать салон.

● **Стандартно**

Маркиза
шириной 250 см крепится в направляющей (серийная комплектация) над сдвижной дверью.
Окрашен в серебристый цвет. При цвете лакокрасочного покрытия кузова серый Off-Road металлик или черный Magic перламутр маркиза черного цвета.

◯ **Опция**

Страховочная сетка на верхнем спальном месте

● **Стандартно**

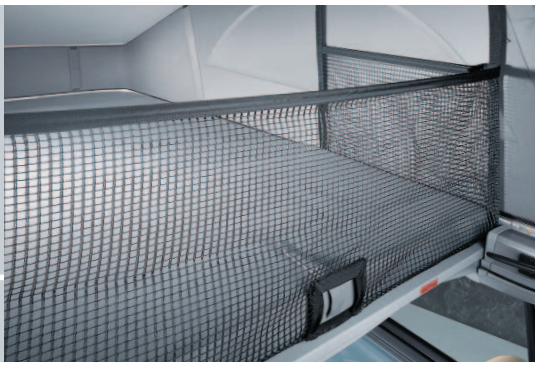

Реечный настил
Верхнее спальное место, размером 120 x 200 см, с основой - реечный настил, придающей ему необходимую упругость. Подъемная крыша создаёт достаточное пространство для того, чтобы человек не был стеснён в движениях во время сна и мог принимать сидячее положение.

● **Стандартно**

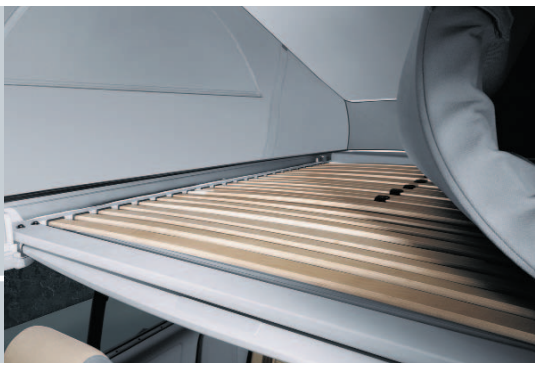

Шторка
закрывает проём, ведущий из кабины на верхнее спальное место.

● **Стандартно**

Многофункциональный выносной столик
Для экономии места может убираться в обшивку сдвижной двери.

● **Стандартно**

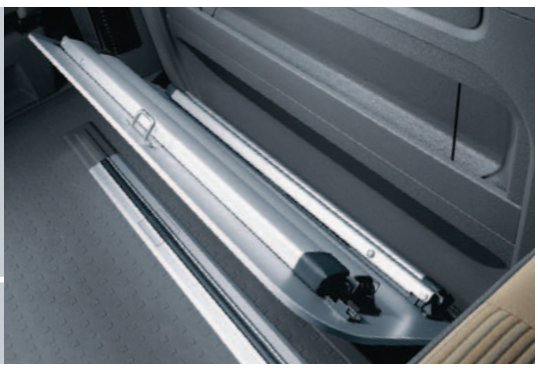

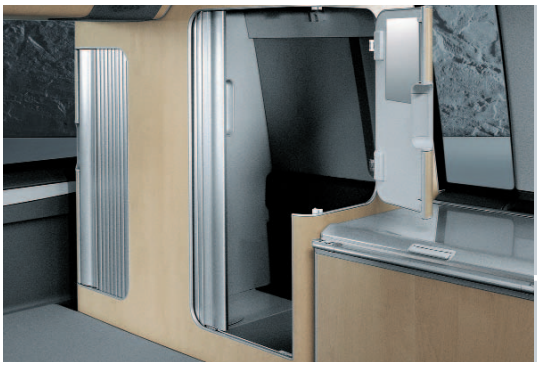

Задний платяной шкаф

закрывается одновременно шторкой и дверцей (доступ сбоку).

● **Стандартно**

Сдвижной рабочий столик

Может сдвигаться вдоль кухонной секции, подпирается откидной ножкой.

● **Стандартно**

Многофункциональный столик

Стол на четырех ножках можно использовать как в салоне автомобиля, так и снаружи. Имеет одну регулируемую по высоте ножку для выравнивания по горизонтали.

● **Стандартно**

Выносные стулья

В серийную комплектацию входят два стула, которые убираются в предусмотренное для них место в задней двери.

● **Стандартно**

Складные стулья и стол

Для использования на открытом воздухе. Входят в серийную комплектацию. Для экономии пространства могут убираться в ниши в дверях.

● **Стандартно**

Варочная поверхность, совмещённая с мойкой

Двухконфорочная газовая плита с автоматическим электроподжигом слева и мойка из нержавеющей стали справа. Закрываются общей стеклянной крышкой. В комплект так же входит таз для мытья овощей и фруктов, конформный раковине.

● **Стандартно**

Холодильник

Компрессорный холодильный отсек объемом 42 литра с подвесной корзиной. Доступ в холодильную камеру осуществляется сверху. Располагается в кухонной секции салона слева.

● **Стандартно**

Нижний кухонный шкаф

Со сдвижными дверцами, свободно открывающимися даже при сдвинутом далеко вперед или разложенном диване.

● **Стандартно**

Наружная розетка 230 В и лючок для заправки бака питьевой водой

Бак для питьевой воды вмещает 30 литров и находится в защищенном от замерзания месте: между внутренней обшивкой и левой боковиной.

● **Стандартно**

Двойная розетка в салоне

На торце кухонного блока находится двойная розетка: на 12 и 230 В. Разетка 230 В запитывается снаружи.

● **Стандартно**

Лампа для чтения

над верхним спальным местом на гибкой штанге (см. рисунок). Кроме того, сзади встроен в крышу галогеновый светильник.

● **Стандартно**

Климат-контроль Climatronic в жилом отсеке

Электронный трехзонный климат-контроль с режимом использования остаточного тепла. Имеет опциональную панель управления с дисплеем для индивидуальной регулировки микроклимата в салоне.

○ **Опция**

Задний шкаф с нишей для газового баллона

В заднем шкафу California можно компактно разместить 2,8-килограммовый походный газовый баллон для газовой плиты (не входит в комплект поставки).

● **Стандартно**

Ящик для ценных вещей

Для хранения ценных вещей предназначен запирающийся на замок стальной ящик в днище платяного шкафа. Закрывается сверху откидной крышкой и запирается с помощью отдельного комплекта ключей. Внутренние размеры ящика: ширина 400 мм, длина 322 мм, высота 130 мм.

○ **Опция**

Ящик под потолком

Над спинкой заднего дивана находится легко доступный из положений сидя и лежа ящик с откидывающейся вниз крышкой.

● **Стандартно**

Системы безопасности

Противотуманные фары
встроены в передний бампер.

● **Стандартно**

Наружные зеркала заднего вида с обогревом и электроприводом
Наружные зеркала оборудованы системой обогрева и регулировки с помощью электропривода. По желанию возможно оснащение системой электрического складывания. Зеркало на стороне водителя отличается размерами и формой от зеркала на стороне переднего пассажира. Выгнутые участки зеркал улучшают обзорность. Корпусы зеркал окрашены в цвет кузова.

● **Стандартно**

Подушки безопасности
Фронтальные подушки для водителя и переднего пассажира поставляются в серийной комплектации.
В стандартную комплектацию также входят боковые и верхние передние подушки безопасности.

● **Стандартно**

ESP с электронным усилителем торможения
Электронная система поддержания курсовой устойчивости входит в серийную комплектацию California с любым двигателем.

● **Стандартно**

Функциональное оборудование

Съёмное тягово-сцепное устройство

Разрешенная масса буксируемого прицепа зависит от типа двигателя. При максимальной массе буксируемого 2,5 т California идеально подходит для эксплуатации с прицепом.

○ **Опция**

Автономный отопитель

Работает независимо от основной системы отопления и вентиляции. Дистанционное управление включением и выключением.

● **Стандартно**

Центральный пульт управления

Расположен над внутренним зеркалом заднего вида.
С жидкокристаллическим дисплеем для индикации показаний наружной температуры, уровня заряда аккумулятора, наличия напряжения в розетке 230 В, режима работы холодильника и уровня наполнения баков для питьевой воды и канализации.

● **Стандартно**

Многофункциональное рулевое колесо

На обшитом кожей рулевом колесе находятся элементы управления магнитолой, телефоном и круиз-контролем.

○ **Опция**

Блок приборов

С электронным спидометром, счётчиками общего и разового пробега, тахометром, электронными часами и указателем уровня топлива. В стандартную комплектацию входит центральный многофункцилнальный дисплей для отображения дополнительной информации.

● **Стандартно**

Круиз-контроль

Возможность автоматического поддержания заданной скорости (при скорости не менее 30 км/ч).

◯ **Опция**

Магнитола

CD-магнитола Delta — это радиоприёмник RDS с CD-проигрывателем и 8 динамиками. Поставляемый в качестве опции CD-чейнджер на 6 дисков управляется с панели магнитолы.

◯ **Опция**

Реверсивная камера

камера заднего вида обеспечивает удобную и безопасную парковку. Изображение с нее выводится на цветной дисплей навигационной системы.

◯ **Опция**

Climatronic

Электронный трёхзонный климат-контроль с функцией использования остаточного тепла и дисплеем для настройки индивидуальной температуры в каждой из трёх зон.

◯ **Опция**

Подготовка под iPod

Интерфейс для подключения iPod в перчаточном ящике позволяет легко управлять плеером с панели радио или многофункционального дисплея. Во время прослушивания музыки Ваш iPod автоматически подзаряжается, а при поступлении входящих звонков встаёт на паузу.

◯ **Опция**

Оборудование салона

Вещевые отсеки в кабине

Отсек, расположенный по центру передней панели с закрывающейся крышкой. Дополнительный нижний отсек под центральной консолью, откидывающейся вниз с держателем для бутылок.

● **Стандартно**

Подстаканники

встроены в центральную консоль.

● **Стандартно**

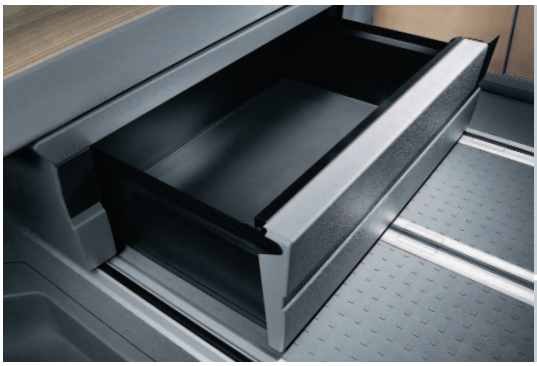

Выдвижной ящик под задним диваном

● **Стандартно**

Фиксирующаяся под углом багажная полка

Вместе с разложенным диваном образует спальное место. Может фиксироваться в приподнятом состоянии, оставляя пространство для громоздкого багажа.

● **Стандартно**

Комфортные сиденья водителя и переднего пассажира
Комфортные сиденья с хорошей боковой поддержкой, двумя подлокотниками и поясничной опорой.
Разворачиваются на 180 градусов.

● **Стандартно**

Отдельное одноместное сиденье в салоне
поставляется в качестве опции. Имеет возможность откидывания, поворачивания, сдвига в продольном направлении и снятия. Оборудовано трехточечным автоматическим ремнем безопасности и крепежной системой ISOFIX (не устанавливаются с полным приводом 4MOTION®).

○ **Опция**

Двухместный диван
Передвигается на двух направляющих в полу и фиксируется в любом месте салона. Оба сидячих места оборудованы трехточечными автоматическими ремнями безопасности и крепежной системой ISOFIX. При опущенной спинке образует вместе с мягкой обивкой задней крышки багажника спальное место размером 114 x 200 см.

● **Стандартно**

Наружное оснащение

Двойное остекление

Двойное остекление салона улучшает тепло- и шумоизоляцию. Форточка и стёкла в кабине – одиночные.

● Стандартно

Теплоизолирующее остекление

Зеленая тонировка стекол уменьшает нагрев салона на солнце.

● Стандартно

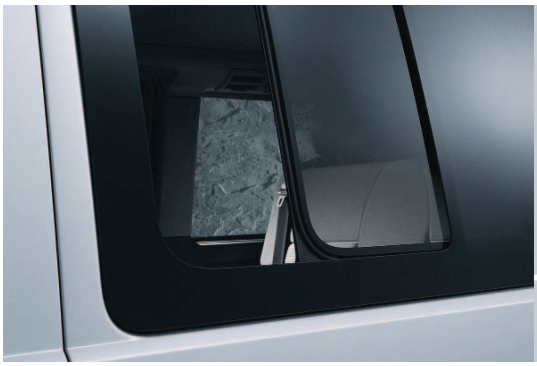

Сдвижная форточка

Находится в салоне над кухонной секцией.

● Стандартно

Стальные колёсные диски

Стандартно – стальные диски 16” с уменьшеным колпачком.

● Стандартно

Колесные колпаки

Полноразмерные колесные колпаки для стальных дисков 16”.

◯ **Опция**

Легкосплавные колесные диски «MIYATO» 6,5 J x 16

С шинами 215/65 R16 C .

◯ **Опция**

Легкосплавные колесные диски «L.A.» 7 J x 16

С шинами 235/60 R16 .

◯ **Опция**

Легкосплавные колесные диски «SOLACE» 7 J x 17

С шинами 235/55 R17 .

◯ **Опция**

Опции от Заводского центра спецавтомобилей

Хромированная решётка радиатора

Добавляет Вашей машине внешней солидности и роскоши.

◯ **Опция**

Солнцезащитная тонировка

Дополнительная солнцезащитная тонирующая плёнка кроме того делает салон практически непросматриваемым снаружи.

◯ **Опция**

Би-ксеноновые фары

с совмещённым источником ближнего и дальнего света + дополнительный источник дальнего света под прозрачным стеклом. Оснащаются автоматическим быстродействующим регулятором наклона пучка света, который гарантирует наилучшее освещение при любой загрузке машины и не ослепляет встречный поток. Устанавливаются только вместе с омывателем фар.

◯ **Опция**

Литые колёсные диски AZEV «R» R18 с шинами 255/45/R18

Серебристого цвета

◯ **Опция**

Литые колёсные диски AZEV «TS» R18 с шинами 255/45/R18, сборные

чёрного и серебристого цвета.

◯ **Опция**

Внедорожные шины
имеют глубокий протектор и могут покорить самый сложный ландшафт.

◯ **Опция**

Хромированная выпускная труба
Стальная двойная круглая накладка.
Предлагаются также варианты другого дизайна.

◯ **Опция**

Кожаный салон по индивидуальному заказу
Возможно заказать кожаный салон любого цвета или сочетания цветов. Можно изготовить контрастные центральные вставки, обводки, строчку, вставки в боковинах салона. Возможно так же использование искусственной замши Alcantara®.

◯ **Опция**

Ковёр в салоне
Создаёт гораздо более уютную атмосферу и защищает пол.

◯ **Опция**

Защита днища
Высокотехнологичная легкосплавная сварная конструкция обеспечивает наилучшую защиту для двигателя и коробки. Это можно дополнить защитой для топливного бака, заднего дифференциала и боковыми швеллерами.

◯ **Опция**

Оригинальные аксессуары Volkswagen®

Базовые поперечные реллинги
подходит для многих дополнительных приспособлений – от держателей доски для сёрфинга до крупногабаритного контейнера. Сделан из аэродинамичных алюминиевых частей с пластиковым покрытием. Масса около 5.6 кг.
Проверен на краш-тестах.

арт. номер: 7H0-071-126

Багажник-поддон
сделан из гальванизированных стальных трубок, стойких к коррозии. Обеспечивает дополнительное место для габаритного багажа на крыше. Размер: 101x76x14 см

арт. номер: 7L0-071-180

Декоративный защитный спойлер
Не только придаёт машине более спортивный внешний вид, но защищает от грязи.

арт. номер: 7H1-071-930

Держатель для лыж и сноуборда
Предназначен для удобной и безопасной перевозки до шести пар лыж или четырех сноубордов. Держатель имеет функцию защиты от кражи и очень прост и надёжен в использовании.

3B0-071-129D (для 4 пар лыж) , 3B0-071-129E (для 6 пар лыж)

Держатель для сёрфборда
Для удобной транспортировки одной или двух досок для сёрфинга. Включает два держателя и два фиксирующих ремня. Легок и прост в эксплуатации.

арт. номер: 445-071-127

Велосипедный багажник

Располагается на задней двери. Позволяет перевозить до четырёх велосипедов одновременно. Сделан из анодированных алюминиевых профилей с застежками. Масса 13 кг. Допустимая нагрузка до 60 кг.

арт. номер: 7H0-071-104

Лайнер багажного отделения

Практичный защитный лайнер из химически стойкого материала. Препятствует скольжению грузов. Бортики высотой 5 см помогут содержать багажный отсек в чистоте, не позволят жидкостям пролиться в салон.

арт. номер: 7H0-061-160

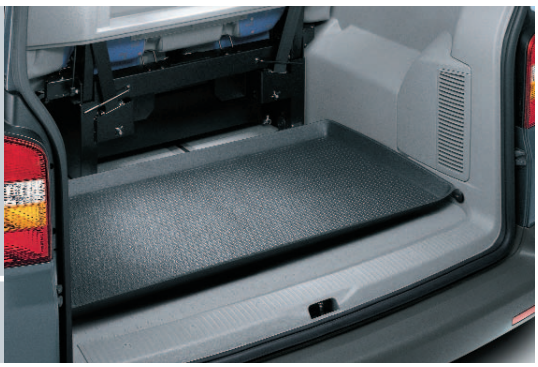

Bobsy G0 child's seat plus ISOFIX

Детское защитное кресло Bobsy G0 подходит для младенцев до 15 месяцев (массой до 13 кг). С помощью системы ISOFIX оно надёжно крепится к сиденью California, обеспечивая максимальную защиту. Ремень безопасности оптимален и удобен для ребёнка. Дополнительная защита обеспечивается высокой боковой поддержкой и глубоким посадочным местом.

арт. номер: 00V-019-907

Bobsy G1 ISOFIX duo plus

Безопасность кресла обеспечивают крепежные механизмы ISOFIX, поэтому надёжность и легкость монтирования выше всяких похвал. Ремень безопасности может быть зафиксирован под тремя различными углами, что обеспечит ребёнку комфорт во время путешествия. Кресло рассчитано на детей от 8 месяцев до 4х лет (массой 9-18 кг).

арт. номер: 00V-019-909A

Вешалка

Специальная вешалка, рассчитанная на пальто средней длины, крепится к подголовнику переднего кресла. Позволит Вашей одежде всегда выглядеть «с иголочки».

арт. номер: 00V-061-127

О полном перечне оригинальных аксессуаров Volkswagen® можно узнать у официального дилера

Расход топлива и динамические характеристики

Расход топлива (л/100 км) и выброс CO_2 в смешанном цикле (г/км), с ручной КПП, объём топливного бака ок. 80 л

Двигатель	1,9 л TDI® 77 кВт передний привод	2,5 л R5 TDI® 96 кВт передний привод	2,5 л R5 TDI® 96 кВт 4MOTION®	2,5 л R5 TDI® 128 кВт передний привод	2,5 л R5 TDI® 128 кВт 4MOTION®	
Городской цикл	9,5	11,2	12,4	11,0	12,2	
Загородный цикл	6,7	7,0	7,5	6,8	7,6	
Смешанный цикл	7,7	8,5	9,3	8,3	9,3	
Выброс CO_2 в смешанном цикле	204	225	246	230	246	

Расход топлива (л/100 км) и выброс CO_2 в смешанном цикле (г/км), с автоматической КПП Tiptronic, объём топливного бака ок. 80 л

Двигатель			2,5 л R5 TDI® 96 кВт передний привод		2,5 л R5 TDI® 128 кВт передний привод	
Городской цикл			12,3		11,9	
Загородный цикл			7,6		7,4	
Смешанный цикл			9,3		9,0	
Выброс CO_2 в смешанном цикле			246		238	

Динамические характеристики, с ручной КПП

Двигатель	Мощность (кВт)	Привод	Разгон (км/ч, с) 0-100	Максимальная скорость (км/ч)
1,9 л TDI®	77	передний	20,1	156
2,5 л R5 TDI®	96	передний	16,3	165
2,5 л R5 TDI®	96	4MOTION®	17,3	162
2,5 л R5 TDI®	128	передний	13,0	185
2,5 л R5 TDI®	128	4MOTION®	13,3	181

Динамические характеристики, с автоматической КПП Tiptronic

Двигатель	Мощность (кВт)	Привод	Разгон (км/ч, с) 0-100	Максимальная скорость (км/ч)
2,5 л R5 TDI®	96	передний	16,4	161
2,5 л R5 TDI®	128	передний	13,1	180

Тягово-динамические характеристики были измерены на автомобилях без установленного дополнительного оборудования. Указанные значения расхода топлива и выброса CO_2 были измерены по предписанной технологии (директива 80/1268/EWG в действующей редакции).

Примечание по директиве 1999/94/EG:
Расход топлива и выброс CO_2 зависят не только от эффективности использования топлива, но и от манеры вождения и других не имеющих отношения к технике факторов. Газ CO_2 вызывает в атмосфере парниковый эффект и способствует потеплению климата на планете.

Подробные характеристики наших автомобилей можно найти в брошюре «Технические характеристики» и на сайте.

Массы и размеры

Массы

Двигатель	Мощность (кВт)	Привод	Разрешённая макс. масса (кг)	Полезная масса или загрузка (кг) от – до	Масса прицепа оборудованного тормозами/не оборудованного тормозами (кг)[1]	Разрешённая масса автопоезда (кг)[1]
California (колесная база 3000 мм)						
1,9 л TDI®	75	передний	3 000	447 – 613	2 200/750	4 900
2,5 л R5 TDI®	96 и 128	передний	3 000	372 – 538	2 500/750	5 200
2,5 л R5 TDI®	96 и 128	4MOTION®	3 000	311 – 438	2 500/750	5 300

Габариты California[2]

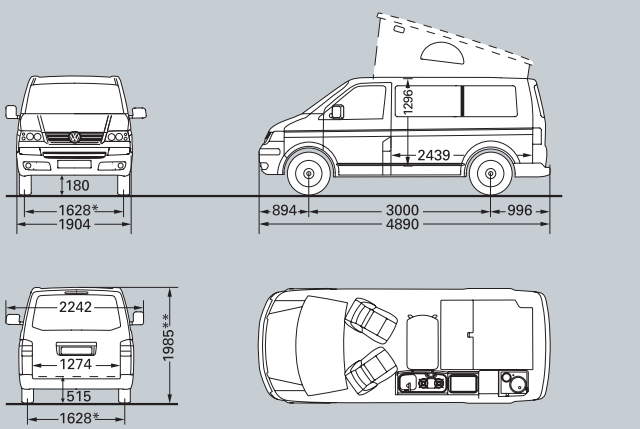

Площадь жилого отсека	4,0 м²
Высота жилого отсека до переднего края спального места при поднятой крыше	1334 мм
Ширина/высота боковой сдвижной двери	1010/1253 мм
Ширина/высота двери багажного отсека	1446/1262 мм
Диаметр разворота	11,9 м
*До 1620	
**До 1990	

[1] При подъёме 12%.

[2] Данные приведены по результатам замеров на поставляемом в серийной комплектации автомобиле.
В зависимости от комплектации значения высоты могут колебаться в пределах ± 20 мм.
Высота автомобиля зависит также от выбранных шин.
В зависимости от размерности шин высота автомобиля может колебаться в пределах ± 5 мм.
Масштаб на приведённых чертежах не выдержан.

Дополнительное оборудование увеличивает снаряженную массу автомобиля и влияет на грузоподъёмность, расхода топлива, выброс CO_2 и тягово-динамические показатели.
Разрешённая масса багажа, размещаемого на крыше, составляет 50 кг с сохранением возможности подъёма крыши.
Разрешённая вертикальная нагрузка на тягово-сцепное устройство составляет 100 кг.

Финансовые услуги

CarePort | Финансирование CarePort | Страхование

Volkswagen Коммерческие автомобили совместно с Фольксваген Груп Финанц представляет эксклюзивную программу кредитования автомобилей Volkswagen.

Условия программы CarePort Credit

- **Аванс - от 0%**
- **Процентная ставка от 11%** в рублях РФ, от 9% в Долларах США и Евро
- Срок кредита - до 5 лет.
- Решение о финансировании - в течение 24 часов.
- Возможность оформления кредита с остаточной стоимостью.
- Включение в ежемесячные платежи КАСКО (по желанию клиента).

Список документов минимален: паспорт, копия трудовой книжки, подтверждение дохода (справка 2-НДФЛ или в свободной форме). Для максимальной вероятности одобрения или по требованию банков-участников программы можно предоставить дополнительные документы.

Несколько банков-участников на выбор: «BSGV», «Альфа-Банк», «ЮниКредит Банк», «Росбанк», «Союз», «Уралсиб».

Посещение банка не требуется – весь процесс оформления кредита происходит в автосалоне:

1. Выбор автомобиля. Вы выбираете необходимый Вам автомобиль требуемой комплектации, заполняете простую форму заявки и передаете ее менеджеру в автосалоне.
2. Получение предложения. Менеджер автосалона в Вашем присутствии производит все необходимые расчёты и сразу делает вам предложение, после принятия которого Вы предоставляете минимальный набор документов.
3. Оформление договора. После предоставления документов оформляется кредитный договор, после подписания которого, Вы получаете выбранный Вами автомобиль!

Подробности – на нашей горячей линии или на веб-сайте (см. последнюю страницу обложки). Пример расчёта кредита смотрите в брошюре «Комплектация и цены».

Volkswagen Group Finanz (Фольксваген Груп Финанц) работает на российском рынке с 2003 года и является подразделением Volkswagen Financial Services AG — одной из крупнейших международных компаний, специализирующейся на финансовых услугах для автомобильного рынка. Volkswagen Financial Services уже более 50 лет оказывает финансовые услуги, включая кредит, страхование и лизинг в более чем 25 странах мира. За это время были накоплены специальные знания, созданы прогрессивные технологии и собственные ноу-хау, которые уже сегодня используются и в России.

Гарантия и технический осмотр

На новые автомобили Volkswagen Nutzfahrzeuge предоставляется гарантия отсутствия дефектов сроком на 2 года без ограничения пробега. Дополнительно действует гарантия отсутствия дефектов лакокрасочного покрытия и сквозной коррозии кузова:

- Гарантия отсутствия дефектов лакокрасочного покрытия на 3 года с момента продажи автомобиля покупателю.
- Гарантия отсутствия сквозной коррозии кузова на 12 лет с момента продажи автомобиля покупателю.

Гарантийный срок на Оригинальные запасные части Volkswagen® составляет 2 года с момента их установки или продажи.

Периодичность замены масла и технического обслуживания на автомобилях Volkswagen Nutzfahrzeuge для бензиновых и дизельных двигателей установлено через 15`000 км пробега или 1 год - в зависимости от того, что наступит раньше.

Поддержка корпоративных клиентов

Volkswagen Коммерческие Автомобили предлагает широкую программу поддержки международных и российских корпоративных клиентов, содержащую особые условия при приобретении и последующем обслуживании парка автомобилей. Вас могут заинтересовать наши предложения по обратному выкупу автомобиля и финансовому лизингу, контракты на полное сервисное обслуживание и различные дополнительные услуги, обеспечивающие мобильность и комфорт при эксплуатации автомобиля.
Пожалуйста, обращайтесь к официальному дилеру, участвующему в этой программе.

Лакокрасочное покрытие и обивка сидений

Стандартное лакокрасочное покрытие

Белый (серо-белый)
T7T7

Синий Summer
E1E1

Лакокрасочное покрытие «металлик»

Серебристый Reflex металлик
8E8E

Зелёный Fresco металлик
3P3P

Синий Ravenna металлик
5Z5Z

Серый Off-Road металлик
M3M3

Синий Shaow металлик
P6P6

Бежевый Wheat металлик
D1D1

Лакокрасочное покрытие «перламутр»

Чёрный Magic перламутр
Z4Z4

Красный Samoa перламутр
P3P3

Цвета тканевой обивки

Indian Summer / Серый Art
BL

Серо-голубой Scala /серый Art
EV

Бежевый Алькантара Pure /Серый Art
YD

Не все цвета лакокрасочного покрытия и обивки комбинируются между собой. Точную информацию спрашивайте у дилеров Volkswagen.

Изображенные автомобили частично оснащены дополнительным оборудованием, поставляемым за отдельную плату. Некоторые представленные на рисунках элементы не входят в стандартный объем поставки. Все указанные сведения о комплектации, внешнем виде, значениях мощности, габаритных размерах, массе, расходе топлива и эксплуатационных затратах соответствуют состоянию на момент подписания каталога в печать.
Мы сохраняем за собой право на внесение изменений.

TDI® и 4MOTION® являются зарегистрированными торговыми знаками предприятий группы Volkswagen в Германии и других странах.

Приведенные здесь образцы цветов и обивок могут служить только в качестве ориентиров, так как типографская печать не может передать цвета настоящего лакокрасочного покрытия.